

## Relatori e Moderatori

Aguglia Umberto  
Bramanti Placido  
Di Rosa Gabriella  
Ferlazzo Edoardo  
Girlanda Paolo  
Labate Angelo  
Magaudda Adriana  
Messina Sonia  
Musumeci Olimpia  
Pisani Laura Rosa  
Sofia Vito  
Spina Edoardo  
Striano Pasquale  
Tortorella Gaetano  
Toscano Antonio  
Vita Giuseppe

## Responsabile scientifico

Pisani Francesco

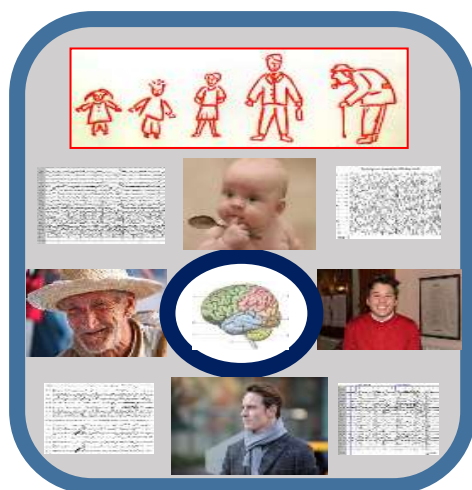

Con il contributo incondizionato di



PROVIDER ECM E SEGRETERIA ORGANIZZATIVA



Ordine Provinciale dei Medici Chirurghi  
e degli Odontoiatri di Messina

Via Bergamo Is. 47/A - 98124 Messina  
Tel. 090691089 – Fax 090694555 – e-mail: info@omceo.me.it  
Provider ECM inserito nell'Albo Nazionale al n.356

evento accreditato n. 356-94287  
crediti assegnati 7,5 - posti disponibili 50

### Destinatari

MEDICI CHIRURGHI  
discipline di: NEUROLOGIA - GERIATRIA  
NEUROPSICHIATRIA INFANTILE - NEUROCHIRURGIA  
MEDICI DI FAMIGLIA - CONTINUITÀ ASSISTENZIALE

TERAPISTI DELLA NEURO E PSICOMOTRICITÀ  
DELL'ETÀ EVOLUTIVA

TECNICI DI NEUROFISIOPATOLOGIA

Ordine dei Medici Chirurghi e degli Odontoiatri  
Via Bergamo, is.47/A - Messina



Università degli  
Studi di Messina  
Dipartimento di  
Neuroscienze

Ordine Provinciale  
dei Medici Chirurghi  
e degli Odontoiatri  
di Messina



## Le epilessie nelle varie fasce di età: caratterizzazione clinico-terapeutica

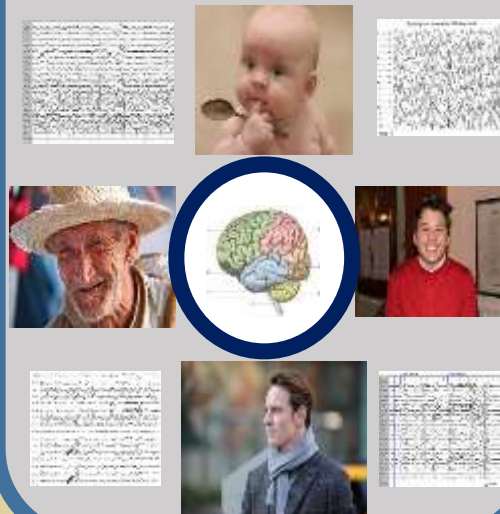

Messina

**21 giugno 2014**

Auditorium "Gaetano Martino"  
Ordine dei Medici Chirurghi e degli Odontoiatri



Evento n. 356-94287

Il convegno è dedicato a delineare le peculiarità cliniche e terapeutiche delle epilessie che si verificano nelle varie fasce di età, mettendo in evidenza differenze ed aspetti di somiglianza.

Nelle prima sessione verrà affrontata la complessa problematica del rapporto tra epilessia e sonno sia in età evolutiva che in quella adulta ed, in particolare, verrà trattata la diagnostica differenziale tra le crisi epilettiche notturne e i disturbi del sonno.

La seconda sessione è dedicata agli aspetti terapeutici; verranno delineate le caratteristiche dei farmaci antiepilettici in base all'età ed indicate le attuali opzioni terapeutiche in forme specifiche di epilessia.

La terza sessione è relativa al ruolo della genetica nella diagnosi e nelle prospettive terapeutiche di varie forme di epilessia ed alla comorbidità tra malattie rare, quali le malattie mitocondriali e muscolari, ed epilessia.

Verranno, infine, presentati casi clinici di particolare interesse in relazione ai temi trattati, riguardanti sia l'età pediatrica che adulta.

L'esperienza riconosciuta dei relatori e l'attualità dei temi trattati conferiscono all'evento una notevole rilevanza in termini di aggiornamento e di arricchimento culturale per medici specialisti neurologi, neuropsichiatri infantili, neurofisiopatologi, pediatri, medici di medicina generale e dottori in tecniche di neurofisiopatologia.

Ore 8:00 Introduzione e finalità del Convegno

**F. Pisani**

### I Sessione

#### **DISTURBI CRITICI NOTTURNI NEL BAMBINO E NELL'ADULTO**

Moderatori: P. Bramanti - P. Girlanda

Disturbi critici notturni: approccio clinico e diagnostico-strumentale

**V. Sofia**

Crisi frontali notturne

**A. Magaudda**

#### **Interventi preordinati**

Stato di male elettrico in sonno e sindromi correlate

**G. Di Rosa**

Crisi epilettiche e parosonnie

**L. R. Pisani**

Discussione in plenaria sugli argomenti trattati

### II Sessione

#### **FORME SPECIFICHE ED APPROCCI TERAPEUTICI DIFFERENZIALI IN BASE ALL'ETA'**

Moderatori: G. Tortorella - G. Vita

Lettura magistrale:

Caratteristiche dei farmaci antiepilettici: dall'età neonatale al soggetto anziano

**E. Spina**

Il trattamento delle epilessie miocloniche progressive ad esordio infantile

**E. Ferlazzo**

Strategie terapeutiche nelle epilessie parziali dell'adulto e dell'anziano

**A. Labate**

Discussione in plenaria sugli argomenti trattati

Ore 11:00 Breve pausa



Evento n. 356-94287

### III Sessione

#### **GENETICA E CO-MORBIDITA' CON MALATTIE RARE**

Moderatori: U. Aguglia - A. Toscano

Lettura magistrale:

L'apporto della genetica nella diagnosi e nelle prospettive terapeutiche delle epilessie

**P. Striano**

Epilessia e malattie mitocondriali

**O. Musumeci**

Epilessia e malattie muscolari

**S. Messina**

Discussione in plenaria sugli argomenti trattati

Ore 13:00 Pausa con interruzione dei lavori

### IV Sessione

#### **PRESENTAZIONE E DISCUSSIONE CASI CLINICI**

Moderatori: F. Pisani - G. Tortorella

Presentazione di casi clinici riguardanti gli argomenti trattati

Discussione guidata sugli argomenti sviluppati - l'esperto risponde

Verifica dell'apprendimento e compilazione questionario ECM