

## INFORMAZIONI GENERALI

### SEDE DEL CORSO

Centro Congressi A.O.U. Policlinico "G. Martino"  
Via Consolare Valeria, 1 - 98125 Messina

### PRESIDENTE ONORARIO DEL CORSO

Prof. Giovanni Scambia

### PRESIDENTI DEL CORSO

Prof. Rosario D'Anna - Prof. Onofrio Triolo

### RESPONSABILE SCIENTIFICO

Dott.ssa Roberta Granese

### ACCREDITAMENTO ECM

L'evento è stato accreditato presso il Programma Nazionale di Educazione Continua in Medicina del Ministero della Salute per la seguente figura professionale:

**Medico Chirurgo** – Discipline: Ginecologia e Ostetricia, Radiodiagnostica, Anatomia Patologica

**Posti ECM disponibili:** 100

**Provider ECM:** n.702 - CFSS (Centro Formazione Sanitaria Sicilia)

**Crediti assegnati:** 8 **ID Evento:** 702-129312

### ATTRIBUZIONE DEI CREDITI

Si ricorda che i crediti formativi potranno essere riconosciuti esclusivamente:

- alle professioni/discipline indicate nell'accREDITAMENTO ECM;
  - a seguito dell'effettiva frequenza dei lavori scientifici (100% della loro durata);
  - a seguito della consegna della scheda anagrafica e della scheda di valutazione dell'evento debitamente compilate in ogni parte;
  - a seguito della consegna e del superamento del questionario di verifica dell'apprendimento.
- Gli specializzandi e gli studenti non hanno diritto ai crediti ECM.

### MODALITA' D'ISCRIZIONE

Le iscrizioni devono essere effettuate esclusivamente on line sul sito [www.roundtripconsulting.it](http://www.roundtripconsulting.it), alla pagina "Eventi", sezione "Prossimi Eventi" e dovranno pervenire **entro e non oltre il 22 giugno 2015**. Al raggiungimento del numero massimo di posti ECM disponibili, sarà possibile iscriversi come Uditore (senza il conseguimento dei crediti ECM).

La regolarità dell'iscrizione all'evento verrà confermata dalla Segreteria Organizzativa che provvederà ad inviare una e-mail di conferma unitamente alla fattura relativa alla quota di iscrizione. La fattura sarà intestata al soggetto pagante.

Le iscrizioni pervenute senza il relativo pagamento non saranno ritenute valide.

### QUOTE DI ISCRIZIONE

Medico Chirurgo	€ 150,00
Specializzando/Studente/Uditore	€ 80,00

È prevista una riduzione del 30% sulle quote di iscrizione per i soci SIEOG in regola con la quota societaria annuale.

## INFORMAZIONI GENERALI

### La quota di iscrizione si intende IVA inclusa e comprende:

- Ingresso in sala e partecipazione ai lavori scientifici
- Kit congressuale
- Servizi ristorativi previsti da programma
- Attestato di partecipazione (consegnato alla fine dei lavori)
- Attestato ECM (previo conseguimento dei crediti; spedito all'indirizzo e-mail indicato nella scheda anagrafica)

### MODALITÀ DI PAGAMENTO

• Bonifico bancario intestato a ROUND TRIP CONSULTING di Campagna Rosella  
IBAN IT51R0200804610000102867979 - BIC AGENZIA UNCRITM1156  
Indicare nella causale: cognome, nome e titolo evento

Si ricorda quanto segue:

- le spese per effettuare il bonifico bancario sono a carico dell'ordinante;
  - l'iscrizione sarà ritenuta valida soltanto dopo conferma di accredito sul c/c bancario;
  - per effettuare l'iscrizione on line sarà necessario aver eseguito il bonifico bancario ed essere in possesso del numero di CRO.
- L'iscrizione si intende perfezionata quando perverranno alla Segreteria Organizzativa sia la scheda di iscrizione on line sia la conferma di avvenuto pagamento della quota di partecipazione.

### SEGRETERIA ORGANIZZATIVA



#### ROUND TRIP CONSULTING

Sede legale: Via A. Da Messina, 69 - 90142 Palermo  
E-mail: [eventi@roundtripconsulting.it](mailto:eventi@roundtripconsulting.it)  
Mobile: +39 3283570270 - Office: +39 091 540830  
Sito web: [www.roundtripconsulting.it](http://www.roundtripconsulting.it)

### CON IL PATROCINIO DI

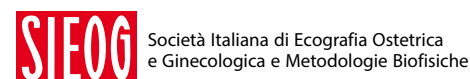

Società Italiana di Ecografia Ostetrica e Ginecologica e Metodologie Biofisiche



Ordine provinciale dei Medici Chirurghi e degli Odontoiatri di Messina

### L'EVENTO FORMATIVO È REALIZZATO CON IL CONTRIBUTO NON CONDIZIONANTE DI



Università degli Studi di Messina



Azienda Ospedaliera Universitaria Policlinico "G. Martino" Messina

# Diagnosi ecografica delle tumefazioni annessiali: UP TO DATE



## 3 LUGLIO 2015

Centro Congressi  
A.O.U. Policlinico "G. Martino"  
MESSINA





## Diagnosi ecografica delle tumefazioni annessiali: UP TO DATE

3 LUGLIO 2015 - Centro Congressi A.O.U. Policlinico "G. Martino" - MESSINA



## Diagnosi ecografica delle tumefazioni annessiali: UP TO DATE

3 LUGLIO 2015 - Centro Congressi A.O.U. Policlinico "G. Martino" - MESSINA



## Diagnosi ecografica delle tumefazioni annessiali: UP TO DATE

3 LUGLIO 2015 - Centro Congressi A.O.U. Policlinico "G. Martino" - MESSINA

08.15 Registrazione dei partecipanti

08.45 Saluto delle Autorità

*P. Navarra* - Rettore Università degli Studi di Messina

*M. Restuccia* - Direttore Generale A.O.U. Policlinico "G. Martino" Messina

*G. Volo* - Direttore Sanitario A.O.U. Policlinico "G. Martino" Messina

### I SESSIONE

**Moderatori:** *C. Raffone - G. Scambia - O. Triolo*

09.00 Ultrasound assessment of ovarian tumors: which information is important for the surgeon?

*D. Timmerman*

09.30 Masse ovariche: come si presentano all'aspetto macroscopico i vari istotipi?

*G.F. Zannoni*

10.00 Masse ovariche: galleria "ecografica" delle principali categorie specifiche

*A. Testa*

10.30 Overview sulla terminologia ecografica per la descrizione delle masse ovariche (IOTA)

*R. Granese*

11.00 **Discussant:** *G. Calvo - C. Lo Re*

11.10 Coffee break

### II SESSIONE

**Moderatori:** *S. Caudullo - R. D'Anna - F. Labate*

11.30 Applicazione delle simple rules alle masse ovariche

*A. Testa*

12.00 I tumori borderline. Tappe patogenetiche dei carcinomi dell'ovaio. Tipo I e tipo II

*G.F. Zannoni*

12.30 Aspetti ecografici dei tumori borderline. Follow-up delle pazienti trattate con chirurgia conservativa

*D. Franchi*

13.00 Endometrioma: caratteristiche ecografiche e management clinico/chirurgico. Decidualizzazione e rischio di cancro ovarico

*S. Guerriero*

13.30 **Discussant:** *L. Lo Presti - G. Spanò*

13.40 Colazione di lavoro

### III SESSIONE

**Moderatori:** *G. Cali - N. Chianchiano - A. Perino*

14.50 Cisti dermoidi: chirurgia o follow-up? Quale è il rischio di torsione?

Quale è il rischio di malignità?

*S. Guerriero*

15.20 Metodologia ed accuratezza dell'esame estemporaneo delle tumefazioni annessiali

*G.F. Zannoni*

15.50 Masse solide annessiali: diagnosi differenziale

*A. Testa*

16.20 Valutazione dell'estensione di malattia nel carcinoma ovarico

*A. Testa*

16.50 Masse ovariche in gravidanza: aspetti ecografici e management

*F. Mascilini*

17.20 Carcinoma tubarico. Caratteristiche ecografiche

*A. Testa*

17.50 **Discussant:** *A. Ardizzone - M.C. Blanco*

18.00 Test di valutazione dell'apprendimento

18.30 Chiusura del Corso

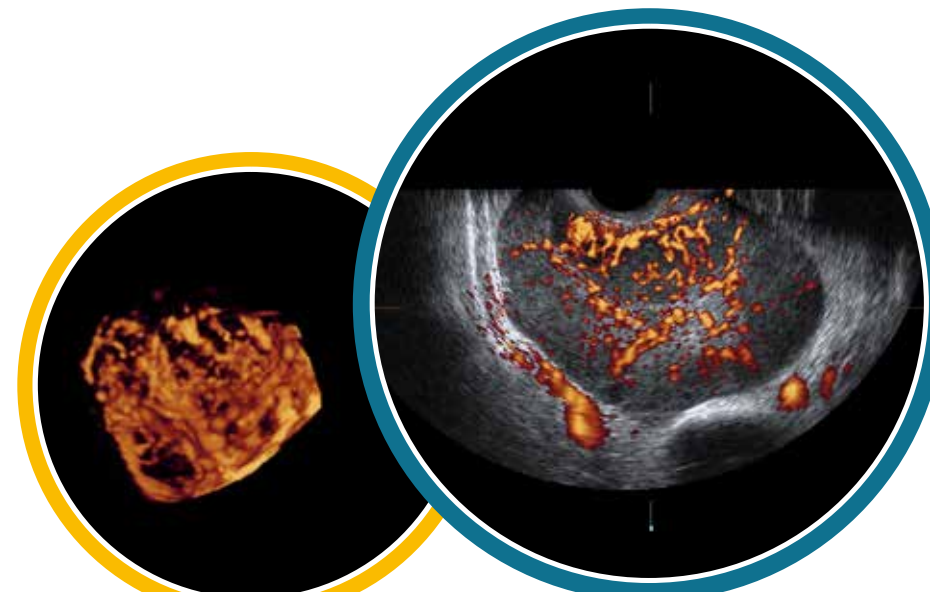

### FACULTY

**Antonino Ardizzone** *Messina*

**Maria Concetta Blanco** *Catania*

**Giuseppe Cali** *Palermo*

**Giuseppe Calvo** *Catania*

**Sebastiano Caudullo** *Taormina (Me)*

**Nicola Chianchiano** *Palermo*

**Rosario D'Anna** *Messina*

**Dorella Franchi** *Milano*

**Roberta Granese** *Messina*

**Stefano Guerriero** *Cagliari*

**Francesco Labate** *Palermo*

**Lucia Lo Presti** *Lentini (Sr)*

**Carmela Lo Re** *Messina*

**Floriana Mascilini** *Roma*

**Antonino Perino** *Palermo*

**Cosimo Raffone** *Messina*

**Giovanni Scambia** *Roma*

**Gaetano Spanò** *Ragusa*

**Antonia Testa** *Roma*

**Dirk Timmerman** *Leuven (Belgio)*

**Onofrio Triolo** *Messina*

**Gian Franco Zannoni** *Roma*

